GRUPA KON-PLAST®

PRODUCENT ARTYKUŁÓW **POS**

# KATALOG

**GRUPA KON-PLAST Sp. z o.o. Sp.K.**
**Modła Królewska 28i; 62-571 Stare Miasto, Polska**
WWW.**KONPLAST**.COM.PL

GRUPA KON-PLAST®

**POLSKI PRODUCENT Z BRANŻY PRZETWÓRSTWA TWORZYW SZTUCZNYCH**

## Z PRZYJEMNOŚCIĄ PRZEKAZUJĘ W PAŃSTWA RĘCE NASZ KATALOG PRODUKTÓW.

GRUPA KON-PLAST Sp. z o. o. Sp. k. to firma produkcyjno-usługowa branży tworzyw sztucznych. Istniejemy na rynku już od 28 lat - takie doświadczenie zobowiązuje.

Od kilku lat jesteśmy liderem na rynku artykułów POS. Nasze atuty to: jakość w każdym detalu, krótkie terminy realizacji oraz konkurencyjne ceny.

Poszerzanie naszego asortymentu oraz wprowadzanie innowacyjnych rozwiązań to nasz priorytet.

Dysponujemy własnym biurem konstrukcyjnym, Państwa pomysł przeprowadzimy od fazy projektu do wyrobu gotowego. Nasz park maszynowy wyposażony jest w linie do wytłaczania profili oraz wtryskarki o sile zwarcia od 20 do 4000 ton.

Znaczną część produkcji w naszej strukturze wytwórczej stanowią artykuły niezbędne do wyposażenia lokali handlowych:

profile cenowe, kosze sklepowe, ramki plakatowe, przegrody regałowe oraz wiele innych artykułów, które pozwolą Państwu w atrakcyjny sposób wyeksponować towar handlowy.

Nasz zakład produkcyjny mieści się w logistycznym centrum Polski przy autostradzie A2. Zapraszam do zapoznania się z naszą ofertą produktów i zachęcam do współpracy.

Z wyrazami szacunku

Henryk Kamiński

Prezes
Grupa Kon-Plast Sp. z o.o. Sp. k.

# SPIS TREŚCI

O firmie **4**

Kosze sklepowe **6**

Listwy cenowe **15**

Ramy aluminiowe i potykacze **26**

Kieszenie plakatowe i stojaki **28**

Kasetki cenowe **37**

Stopery reklamowe **39**

Przegrody regałowe **42**

Ramki plakatowe **44**

Tabliczka Warzywa-owoce **50**

Listwa plakatowa **51**

Pozostałe detale **52**

GRUPA KON-PLAST®

# O FIRMIE

GRUPA KON-PLAST Sp. z o. o. Sp. k. to firma produkcyjno-usługowa branży tworzyw sztucznych, która powstała w 1991 roku. Znaczną część produkcji w naszej strukturze wytwórczej stanowią artykuły niezbędne do wyposażenia lokali handlowych: listwy cenowe, listwy reklamowe, tabliczki cenowe, kosze sklepowe, ramki plakatowe różnego formatu, regałowe rozdzielacze towaru oraz inne akcesoria. Dwudziestoośmioletnie doświadczenie, jak również nowoczesny, duży obiekt oraz duże możliwości produkcyjne pozwoliły nam zyskać rzeszę zadowolonych klientów. Niezwykła dbałość o warunki pracy, jakość i terminowość realizacji zleceń zaowocowało nadaniem firmie w ostatnim czasie tytułów:

DIAMENT POLSKIEJ JAKOŚCI 2017 FIRMA

REKOMENDOWANA MARKA POLSKIEJ GOSPODARKI 2017

LIDER POLSKIEJ GOSPODARKI 2016

Rzetelni w Biznesie 2016

FIRMA 30-lecia Wolności RP

## BIURO PROJEKTOWE I NARZĘDZIOWNIA

Realizujemy zlecenia od fazy koncepcji, wizualizacji oraz projektu wykonawczego do fazy produkcji. Posiadamy biuro konstrukcyjne wyposażone w nowoczesne oprogramowanie (CAD/CAM - VISI Series) oraz własną narzędziownię. Wykonujemy projekty form wtryskowych, głowic, kalibratorów.

## PARK MASZYNOWY

Posiadamy wydział wytłaczarek i wtryskarek:

Dział wtryskarek wyposażony jest we wtryskarki o sile zamykania od 20 t do 4000 t i gramaturze wtrysku do 50 kg.

Dział profilii wyposażony jest w linie produkcyjne o wydajności 120 kg/h.

Wszystkie linie wyposażone są w coextrudery, co daje możliwość produkcji profili o różnych twardościach i zabarwieniach.

GRUPA KON-PLAST®

# NASZA MISJA

Niezwykle ważne jest dla nas, aby sprostać oczekiwaniom Klientów, być na bieżąco z tym, co dzieje się na rynku europejskim oraz aby najnowsze technologie, zarówno produkcji jak i kontroli jakości, były naszym stałym atutem.

WWW.KONPLAST.COM.PL
Tel.: +48 63 244 20 64

GRUPA KON-PLAST®

# KOSZ NA KÓŁKACH
## 45 LITRÓW

**NOWOŚĆ**

- Pojemność: 45 L
- Wymiary: 590 x 395 x 460 mm
- Uchwyty: 2 rączki standardowo w czarnym kolorze
- Znakowanie: możliwość umieszczenia logo wg własnego projektu metodą sitodruku lub IML
- Zastosowany surowiec: polipropylen kopolimer, antystatyk, o dobrej udarności i sztywności,
- Wysoka jakość i estetyka produktu.

RAL Colour Pallete · Food Friendly · CERTIFIED BPA FREE CERTIFIED · 100% recycling

### STANDARDOWA KOLORYSTYKA

## STANDARDOWE MATERIAŁY

**Polipropylen kopolimer**, antystatyk, dopuszczony do kontaktu z żywnością, o dobrej udarności i sztywności.



WWW.KONPLAST.COM.PL
Tel.: +48 63 244 20 64

# KOSZ NA KÓŁKACH
## 35 LITRÓW

**NOWOŚĆ**

- Pojemność: 35 L
- Wymiary: 475 x 425 x 594 mm
- Uchwyty:
  - 2 rączki standardowo w czarnym kolorze
  - 1 rączka wysuwana z profila aluminiowego zgodna z normą (PN EN 755-9)
- Znakowanie: możliwość umieszczenia logo wg własnego projektu metodą sitodruku lub IML
- Zastosowany surowiec: polipropylen kopolimer, antystatyk, o dobrej udarności i sztywności,
- Wysoka jakość i estetyka produktu.

RAL Colour Pallete · Food Friendly · BPA FREE · 100% recycling

### STANDARDOWA KOLORYSTYKA

## STANDARDOWE MATERIAŁY

Profile aluminiowe zgodne z normą **PN EN 755-9**

**Polipropylen kopolimer**, antystatyk, dopuszczony do kontaktu z żywnością, o dobrej udarności i sztywności.

# KOSZ SKLEPOWY
## 28 LITRÓW

**NOWOŚĆ**

- Pojemność: 28 L
- Wymiary: 510 x 355 x 270 mm
- Uchwyty: 1, 2 lub 3 rączki standardowo w czarnym kolorze
- Znakowanie: możliwość umieszczenia logo wg własnego projektu metodą sitodruku lub IML
- Zastosowany surowiec: polipropylen kopolimer, antystatyk, o dobrej udarności i sztywności,
- Wysoka jakość i estetyka produktu.

## STANDARDOWA KOLORYSTYKA

W naszej ofercie produktów pojawił się nowy kosz o pojemności 28 l

Dostępny z 1 lub 2 rączkami. Kolory standardowe w ciągłej ofercie.

Dostępne również kolory niestandardowe na indywidualne zapytanie.

Kosz jest świetnym nośnikiem reklamy, możliwość umieszczenia logo metodą sitodruku lub metodą IML.

# KOSZ NA KÓŁKACH 55 LITRÓW

- Pojemność: 55 L
- Waga: 1,87 kg
- Wymiary: 472 x 412 x 438 mm
- Pakowanie: Paleta 44 szt.  Karton 3 szt.
- Uchwyty: Rączka standardowo w czarnym kolorze
- 1 rączka wysuwana z profila aluminiowego zgodna z normą (PN EN 755-9)
- Znakowanie: możliwość umieszczenia logo wg własnego projektu metodą sitodruku lub IML
- Zastosowany surowiec: polipropylen kopolimer, antystatyk, o dobrej udarności i sztywności,
- Wysoka jakość i estetyka produktu.

RAL Colour Pallete · Food Friendly · BPA FREE · 100% recycling

## STANDARDOWA KOLORYSTYKA

## STANDARDOWE MATERIAŁY

Profile aluminiowe zgodne z normą **PN EN 755-9**

**Polipropylen kopolimer**, antystatyk, dopuszczony do kontaktu z żywnością, o dobrej udarności i sztywności.

# KOSZ NA KÓŁKACH
## 38 LITRÓW

- Pojemność: 38 L
- Waga: 1,98 kg
- Wymiary: 475 x 350 x 550 mm
- Pakowanie: Paleta: 48 szt.  Karton: 4 szt.
- Uchwyty: 2 rączki standardowo w czarnym kolorze
- 1 rączka wysuwana z profila aluminiowego zgodna z normą PN EN 755-9
- Znakowanie: możliwość umieszczenia logo wg własnego projektu metodą sitodruku lub IML
- Zastosowany surowiec: polipropylen kopolimer, antystatyk, o dobrej udarności i sztywności,
- Wysoka jakość i estetyka produktu.

RAL Colour Pallete · Food Friendly · BPA FREE · 100% recycling

## STANDARDOWA KOLORYSTYKA

## STANDARDOWE MATERIAŁY

Profile aluminiowe zgodne z normą **PN EN 755-9**

**Polipropylen kopolimer**, antystatyk, dopuszczony do kontaktu z żywnością, o dobrej udarności i sztywności.



WWW.**KONPLAST**.COM.PL
Tel.: **+48 63 244 20 64**

# KOSZ SKLEPOWY
## 22 LITRY

- Pojemność: 22 L
- Waga: 0,67 kg
- Wymiary: 430 x 300 x 230 mm
- Pakowanie: Paleta: 300 szt. Karton: 30 szt.
- Uchwyty: 1 lub 2 rączki standardowo w czarnym kolorze
- Znakowanie: możliwość umieszczenia logo wg własnego projektu metodą sitodruku lub IML
- Zastosowany surowiec: polipropylen kopolimer, antystatyk, o dobrej udarności i sztywności,
- Wysoka jakość i estetyka produktu.

### STANDARDOWA KOLORYSTYKA

Kosz o pojemności 22 litry od lat znany i sprawdzony na polskim i zagranicznym rynku.

Dostępny z I lub II rączkami. Kolory standardowe w ciągłej ofercie.

Dostępne również kolory niestandardowe na indywidualne zapytanie.

Kosz jest świetnym nośnikiem reklamy, możliwość umieszczenia logo metodą sitodruku lub metodą IML.

RAL Colour Pallete

Food Friendly

CERTIFIED BPA FREE CERTIFIED

100% recycling

# KOSZ SKLEPOWY
## 20 LITRÓW

- Pojemność: 20 L
- Waga: 0,58 kg
- Wymiary: 430 x 300 x 220 mm
- Pakowanie: Paleta: 300 szt. Karton: 30 szt.
- Uchwyty: 2 rączki standardowo w czarnym kolorze
- Znakowanie: możliwość umieszczenia logo wg własnego projektu metodą sitodruku lub IML
- Wysoka jakość i estetyka produktu.

# KOSZ SKLEPOWY
## 28 LITRÓW

- Pojemność: 28 L
- Waga: 1,08 kg
- Wymiary: 490 x 340 x 270 mm
- Pakowanie: Paleta: 160 szt. Karton: 15 szt.
- Uchwyty: 2 rączki standardowo w czarnym kolorze
- Znakowanie: możliwość umieszczenia logo wg własnego projektu metodą sitodruku lub IML
- Wysoka jakość i estetyka produktu

## STANDARDOWE MATERIAŁY

**Polipropylen kopolimer**, antystatyk, dopuszczony do kontaktu z żywnością, o dobrej udarności i sztywności.



WWW.KONPLAST.COM.PL
Tel.: +48 63 244 20 64

# WÓZEK METALOWY
## NA 2 KOSZE

- Wózek z dwoma kieszeniami na kosze sklepowe
- Materiał: metal galwanizowany, kółka łożyskowe 75 mm

Numer katalogowy produktu: **7630**
Producent **Grupa Kon-Plast Sp. z o.o. Sp. k.**

# WÓZEK METALOWY
## NA KOSZE

Model z rączką i bez rączki

Wózek do utrzymania porządku koszy sklepowych, przydatny w strefie kasowej sklepu

Materiał: metal galwanizowany, kółka łożyskowe 75 mm

Numer katalogowy produktu: **5450**
Numer katalogowy produktu(wersja z rączką): **8548**
**Grupa Kon-Plast Sp. z o.o. Sp. k.**

# JAKOŚĆ

Najważniejszym dla nas aspektem jest jakość produkowanego asortymentu. W tym celu wyposażyliśmy laboratorium w szereg niezawodnych i wielofunkcyjnych urządzeń, za pomocą których na bieżąco kontrolujemy jakość surowców oraz wyrobów gotowych.

WWW.KONPLAST.COM.PL
Tel.: +48 63 244 20 64

GRUPA KON-PLAST®

# LISTWY PRZYKLEJANE - UNIWERSALNE Z DWUSTRONNĄ TAŚMĄ KLEJĄCĄ

## DBR

- DBR
- Z taśmą samoprzylepną
- Pasuje do każdej prostej półki regałowej
- Z przezroczystą osłonką przeciwpyłową
- Kolory: transparentny, biały i kolory standardowe
- Kolory niestandardowe do ustalenia na zapytanie
- Materiał: PCV

| Wysokość etykiety | Ilość w kartonie |
|---|---|
| 26 mm | 250 szt. |
| 30 mm | 250 szt. |
| 32 mm | 225 szt. |
| 35 mm | 225 szt. |
| 39 mm | 200 szt. |
| 52 mm | 160 szt. |
| 60 mm | 120 szt. |
| 73 mm | 120 lub 100 szt. |

## DB

- Do wsunięcia plakatu, możliwe połączenie taśmą klejącą z profilem DX
- Kolor: transparentny
- Z taśmą samoprzylepną
- Pasuje do każdej prostej półki regałowej

| Nazwa | Wysokość etykiety | Ilość w kartonie |
|---|---|---|
| DB | 18 mm | 300 szt. |
| DB z taśmą | 18 mm | 250 szt. |

## DBR+DBH

- Połączenie profili DBR + DBH.

| Nazwa | Wysokość etykiety | Ilość w kartonie |
|---|---|---|
| DBR+DBH | 39 mm | 80 szt. |

## UCHWYT C

- Profil stosowany jako łącznik profilu cenowego DBR z regałem

| Nazwa | Wysokość etykiety | Ilość w kartonie |
|---|---|---|
| Uchwyt C | 39 mm | 50 szt. |

## HE

- Profil naklejany na górę półki
- Do regałów bez rynienki z przodu
- Kąt nachylenia 20°

| Nazwa | Wysokość etykiety | Ilość w kartonie |
|---|---|---|
| HE | 39 mm | 120 szt. |



WWW.KONPLAST.COM.PL
Tel.: +48 63 244 20 64

## NO

- Kąt nachylenia 25°
- Stosowany do półek: Storebest, Linde, Adams, Decor-Metall
- Do półek szklanych i drewnianych

| Nazwa | Wysokość etykiety | Ilość w kartonie |
|---|---|---|
| NO | 39 mm | 150 szt. |
| NO | 26 mm | 200 szt. |

# LISTWY WCISKANE

## HSAC GUMKA

- Profil wciskany z elastycznym zawiasem, do regałów Hermes
- Łapka tylna długości 30 mm z możliwością przycięcia do 18 mm

| Nazwa | Wysokość etykiety | Ilość w kartonie |
|---|---|---|
| HSAC39 | 39 mm | 120 szt. |

## IP

- Do regałów typu Hermes,
- Tylna łapka dostępna w długościach 19 mm lub 32 mm

| Nazwa | Wysokość etykiety | Ilość w kartonie |
|---|---|---|
| IP | 39 mm | 150 szt. |

## HAM 52

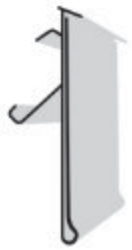

- Do regałów: „Hansa Mertens", „Hermes", „Detroit", „Fortezza"

| Nazwa | Wysokość etykiety | Ilość w kartonie |
|---|---|---|
| HAM 52 | 52 mm | 50 szt. |
| HAM39 | 39 mm | 70 szt. |

## DX

- Do wsunięcia plakatu
- Możliwe połączenie taśmą klejącą z profilem DB

| Nazwa | Wysokość etykiety | Ilość w kartonie |
|---|---|---|
| DX | 27 mm | 250 szt. |

## LS

- Do półek: Tego, Storebest, Linde, Adams, Decor-Metall

| Nazwa | Wysokość etykiety | Ilość w kartonie |
|---|---|---|
| LS30 | 30 mm | 80 szt. |
| LS39 | 39 mm | 70 szt. |
| LS52 | 52 mm | 60 szt. |
| LS60 | 60 mm | 45 szt. |

## TE

- Do półek: Tego

| Nazwa | Wysokość etykiety | Ilość w kartonie |
|---|---|---|
| TE | 30 mm | 120 szt. |
| TE | 39 mm | 100 szt. |
| TE | 52 mm | 80 szt. |
| TE | 74 mm | 50 szt. |



WWW.KONPLAST.COM.PL
Tel.: +48 63 244 20 64

## OMEGA

- Profil do zawieszania plakatów,
- Wymiary: 7 x 14mm

| Nazwa | Wysokość etykiety | Ilość w kartonie |
|---|---|---|
| OMEGA | 14 mm | 150 szt. |

## TER

- Do półek: Tego, Storebest, Linde, Adams, Decor-Metall

| Nazwa | Wysokość etykiety | Ilość w kartonie |
|---|---|---|
| TER39 | 39 mm | 80 szt. |

## ME = MOEKS

**GUMKA**

- Profil wciskany do regałów: Tego
- Z elastycznym zawiasem

| Nazwa | Wysokość etykiety | Ilość w kartonie |
|---|---|---|
| ME = MOEKS | 39 mm | 65 szt. |

## UT

- Do regałów Ucge i Arneg
- Do etykiet o wysokości 39 mm
- Kolor: transparentny lub biały

| Nazwa | Wysokość etykiety | Ilość w kartonie |
|---|---|---|
| UT | 39 mm | 70s zt. |

## DBX

- Do wsunięcia plakatu,
- połączenie profili DB i DX

| Nazwa | Wysokość etykiety | Ilość w kartonie |
|---|---|---|
| DBX | - | -, |

# DRA

- Profil do koszy i regałów z drutu
- Kolor transparentny lub biały
- Profil cięty na krótkie odcinki do haków do ścian perforowanych

| Nazwa | Wysokość etykiety | Ilość w kartonie |
|---|---|---|
| DRA | 10 mm | 200 szt. |
| DRA | 30 mm | 160 szt. |
| DRA | 39 mm | 120 szt. |
| DRA | 52 mm | 120 szt. |
| DRA | 73 mm | 80 szt. |

# DBH

- Profil stosowany do łączenia z innymi profilami cenowymi za pomocą samoprzylepnej taśmy
- Występuje również w opcji z dziurkami
- Montowany do kosza za pomocą specjalnej opaski zaciskowej

| Nazwa | Wysokość etykiety | Ilość w kartonie |
|---|---|---|
| DBH | 30 mm | 150 szt. |
| DBH | 39 mm | 150 szt. |
| DBH | 60 mm | 140 szt. |

# WE 39

- Profil do koszy i regałów z drutu typu “Wanzl, Siegel, Tego”

| Nazwa | Wysokość etykiety | Ilość w kartonie |
|---|---|---|
| WE39 | 39 mm | 70 szt. |



WWW.KONPLAST.COM.PL
Tel.: +48 63 244 20 64

# LISTWY DO ORGANIZACJI TOWARÓW NA PÓŁCE

## EXLUSIVE

| Nazwa | Wysokość etykiety | Ilość w kartonie |
|---|---|---|
| EXLUSIVE | 30 mm | 50 szt. |

## L-RAIL

- Profil służy do utrzymania przegrody regałowej
- Dostępny z taśmą lub bez, albo z taśmą magnetyczną
- Montowany z przodu lub tyłu półki

| Nazwa | Wysokość etykiety | Ilość w kartonie |
|---|---|---|
| L-RAIL | 30 mm | 100 szt. z taśmą |
| L-RAIL | 30 mm | 200 szt. bez taśmy |

## T-RAIL 30 = PEK KLEJONY

- Profil służy do utrzymania przegrody regałowej
- Profil przyklejany do regału przezroczystą taśmą klejącą
- Montowany z przodu lub tyłu półki

| Nazwa | Wysokość etykiety | Ilość w kartonie |
|---|---|---|
| T-RAIL 30 = PEK KLEJONY | 30 mm | 200 szt. z taśmą |
| T-RAIL 30 = PEK KLEJONY | 30 mm | 250 szt. bez taśmy |

## T-RAIL 10 = PEK KLEJONY

- Profil służy do utrzymania przegrody regałowej
- Profil przyklejany do regału przezroczystą taśmą klejącą
- Montowany z przodu lub tyłu półki

| Nazwa | Wysokość etykiety | Ilość w kartonie |
|---|---|---|
| T-RAIL 10 = PEK KLEJONY | 10 mm | 400 szt. |

# PEK WCISKANY

- Profil wciskany jest w szczelinę z tyłu półki
- Ma za zadanie utrzymywać przegrodę regałową
- Profil ten można zastąpić profilem przyklejanym PEK

| Nazwa | Dostępne wysokości | Ilość w kartonie |
|---|---|---|
| PEK wciskany | - | 140 szt. |

WWW.KONPLAST.COM.PL
Tel.: +48 63 244 20 64

# LISTWY DO PÓŁEK SZKLANYCH I DREWNIANYCH

## GLS

- Profil do półek szklanych lub drewnianych o grubości 5 - 10 mm

| Nazwa | Dostępne wysokości | Ilość w kartonie |
|---|---|---|
| GLS | 39 mm | 60 szt. |

## CC

- Do regałów chłodniczych z drutu, do etykiet o wysokości 39 mm.
- Łapka tylna długości 17 mm
- Z otworami i klipsami mocującymi, kolor przezroczysty

| Nazwa | Dostępne wysokości | Ilość w kartonie |
|---|---|---|
| CC | 39 mm | 50 szt. |

# LISTWY DO REGAŁÓW I KOSZY Z DRUTU

## KE

- Profil do koszy i regałów z drutu typu “Wanzl-Siegel”
- Dostępny dla 3 wysokości etykiet

| Nazwa | Dostępne wysokości | Ilość w kartonie |
|---|---|---|
| HSAC | 30 mm | 100 szt. |
| HSAC | 39 mm | 70 szt. |
| HSAC | 52 mm | 50 szt. |

## PC-KOSZ

- Profil do koszy i regałów z drutu typu “Wanzl-Siegel”

| Nazwa | Dostępne wysokości | Ilość w kartonie |
|---|---|---|
| PC-KOSZ | 39 mm | 85 szt. |

# KĄTOWNIK

- Kątownik dostępny w 3 wymiarach

| Nazwa | Dostępne rozmiary | Ilość w kartonie |
|---|---|---|
| KĄTOWNIK | 10 x 40 mm | 200 szt. |
| KĄTOWNIK | 30 x 30 mm | 150 szt. |
| KĄTOWNIK | 40 x 55 mm | 90 szt. |

# WKŁAD DO PROFILII CENOWYCH

- Wkład przeznaczony do listew o wysokości 39 mm
- Długość nawoju 100 metrów bieżących
- Dostępny w różnych kolorach

# ETYKIETY WAHLIWE DRA

## DRA 30 / 39 / 52 / 73

- Etykieta wahliwa do haków
- Na drut: 4 lub 5, lub 6 mm

| Nazwa | Długość | Możliwy otwór |
|---|---|---|
| DRA 30 | 35mm | 5mm lub 7 mm |
| DRA 30 | 46mm | 5mm lub 7 mm |
| DRA 30 | 50mm | 5mm lub 7 mm |
| DRA 30 | 55mm | 5mm lub 7 mm |
| DRA 39 | 45mm | 5mm lub 7 mm lub 10,2mm |
| DRA 39 | 50mm | 5mm lub 7 mm lub 10,2mm |
| DRA 39 | 52mm | 5mm lub 7 mm lub 10,2mm |
| DRA 39 | 55mm | 5mm lub 7 mm lub 10,2mm |
| DRA 39 | 60mm | 5mm lub 7mm lub 10,2mm |
| DRA 39 | 65mm | 5mm lub 7mm lub 10,2mm |
| DRA 39 | 70mm | 5mm lub 7 mm lub 10,2mm |
| DRA 39 | 75mm | 5mm lub 7mm lub 10,2mm |
| DRA 39 | 80mm | 5mm lub 7 mm lub 10,2mm |
| DRA 39 | 85mm | 5mm lub 7 mm lub 10,2mm |
| DRA 39 | 90mm | 5mm lub 7 mm lub 10,2mm |
| DRA 39 | 95mm | 5mm lub 7 mm lub 10,2mm |
| DRA 39 | 100mm | 5mm lub 7 mm lub 10,2mm |
| DRA 39 | 105mm | 5mm lub 7 mm lub 10,2mm |
| DRA 39 | 110mm | 7mm lub 10,2mm |
| DRA 52 | 50mm | 5mm lub 7mm lub 10,2mm lub 11mm |
| DRA 52 | 52mm | 5mm lub 7mm lub 10,2mm lub 11mm |
| DRA 52 | 65mm | 5mm lub 7mm lub 10,2mm lub 11mm |
| DRA 52 | 70mm | 5mm lub 7mm lub 10,2mm lub 11mm |
| DRA 52 | 75mm | 5mm lub 7mm lub 10,2mm lub 11mm |
| DRA 52 | 90mm | 5mm lub 7mm lub 10,2mm lub 11mm |
| DRA 52 | 105mm | 5mm lub 7mm lub 10,2mm lub 11mm |

**Zamawiając proszę określić wielkość otworu na hak**

# RAMA OWZ ALUMINIOWA

Ramy OWZ (Otwórz – Włóż – Zamknij) są cenione przede wszystkim tam, gdzie szczególne znaczenie ma szybka i łatwa wymiana prezentowanych materiałów reklamowych. Ich atutem jest trwałość oraz bardzo estetyczny wygląd. W ramach OWZ zastosowano folię antyrefleksyjną zapewniającą plakatom i banerom doskonałą ochronę przed oddziaływaniem promieni słonecznych.

## KONSTRUKCJA:

- Profil aluminiowy anodowany o szerokości 25 mm
- Folia antyrefleksyjna UV (zabezpieczenie plakatu przed promieniowaniem słonecznym)
- Tył ramy płyta z tworzywa sztucznego (płyta Hips)
- Gotowe otwory lub zawieszki do powieszenia na ścianie
- Narożniki cięte pod kątem 45 stopni lub półokrągłe

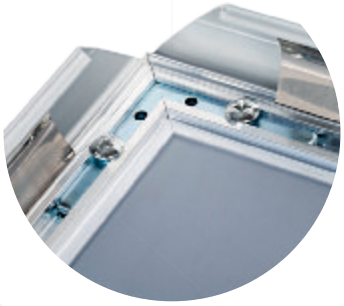

## WYMIARY

| Format ramy | **Wymiary ramy** | Nr kat. |
|---|---|---|
| A1 | **594 x 841 mm** | 6801(B) |
| A2 | **420 x 594 mm** | 7132 |
| A3 | **297 x 420 mm** | 7130 |
| A4 | **210 x 297 mm** | 7133 |



WWW.KONPLAST.COM.PL
Tel.: +48 63 244 20 64

# POTYKACZ DWUSTRONNY OWZ
## A0, A1, B1

## PRZEZNACZENIE:

- Ekspozycja plakatu do formatu A1 oraz B1
- Do wewnątrz i na zewnątrz budynków.

## KONSTRUKCJA:

- Profil aluminiowy anodowany – 32mm
- Płyta Hips w plecach ram odporna na warunki atmosferyczne
- Folia antyrefleksyjna UV o grubości 0,4mm (zabezpieczenie plakatu przed promieniowaniem słonecznym)
- Zabezpieczenie przed składaniem
- Zaokrąglone chromowane naroża
- Bardzo solidne i wytrzymałe wykonanie (pełny profil-od dołu do góry)

## WYMIARY - PROFIL 32MM

| Format ramy | **Wymiary** | Nr. kat.: |
|---|---|---|
| A0 | **841 x 1189mm** | 12296 |
| A1 | **594 x 841 mm** | 6773 |
| A2 | **420 x 594 mm** | 12074 |
| B1 | **700 x 1000 mm** | 5622 |
| B2 | **500 x 700 mm** | 10363 |

# STOJAK PLAKATOWY
## TYP L

- Materiał: PMMA o grubości 2 mm
- Dostępna opcja: poziom lub pion
- Możliwość wykonania każdego wymiaru

| Format | Numer katalogowy |
|---|---|
| A3 | 3369 |
| A4 | 5124 |
| A5 | 3453 |
| A6 | 5127 |
| A7 | 6943 |
| A8 | 8470 |

# STOJAK PLAKATOWY
## TYP "BERKEL"

- Materiał: PMMA o grubości 2 mm
- Dostępna opcja: poziom lub pion
- Możliwość wykonania każdego wymiaru

| Format | Numer katalogowy |
|---|---|
| 60x40 | 7308 |

WWW.KONPLAST.COM.PL
Tel.: +48 63 244 20 64

# STOJAK PLAKATOWY

## TYP T

- Materiał: PMMA o grubości 2 mm
- Dostępna opcja: poziom lub pion
- Możliwość wykonania każdego wymiaru

| Format | Numer katalogowy |
|---|---|
| A4 | 7560 |
| A5 | 6940 |
| A6 | 7880 |
| A7 | 8389 |

# STOJACZEK DASZKOWY

- Materiał: PMMA o grubości 2 mm
- Dostępna opcja: poziom lub pion
- Możliwość wykonania każdego wymiaru

# STOJAK L Z PCV 0,7 mm

## Z ZAGIĘTYMI BOKAMI

- Materiał: PCV antyrefleks 0,7 mm

| Format | Numer katalogowy |
|---|---|
| A4 pion | 7975 |
| A4 poziom | 8536 |
| A5 pion | 8538 |
| A5 poziom | 8537 |
| A6 pion | 8539 |

# STOJAK REKLAMOWY

## Z KĄTOWNIKIEM I MAGNESAMI

- Zestaw: stojak „L", kątownik, 3 magnesy
- Wymiar plakatu/informacji do umieszczania w stojaku to: 250*250mm
- Możliwość nadruku na PMMA
- Do zamontowania na metalowych powierzchniach

Numer katalogowy: 8441

WWW.KONPLAST.COM.PL
Tel.: +48 63 244 20 64

# INWESTYCJE

Starając się wychodzić naprzeciw oczekiwaniom Klientów, nieustannie poszerzamy asortyment oferowanych wyrobów. Konsekwentnie inwestując w park maszynowy jesteśmy w stanie wyprodukować niezliczoną gamę produktów, o zróżnicowanych fakturach i kolorach.

WWW.KONPLAST.COM.PL
Tel.: +48 63 244 20 64

GRUPA KON-PLAST®

# KIESZEŃ PLAKATOWA

## Z TAŚMĄ KLEJĄCĄ

- Taśma dwustronnie klejąca
- Materiał: folia PCV antyrefleks o grubości 0,3 mm
- Kieszenie dostępne również z taśmą magnetyczną

| Format | Numer katalogowy | |
|---|---|---|
| Kieszeń plakatowa z taśmą klejącą | Pion | Poziom |
| A0 | x | x |
| A1 | 3400 | 3397 |
| A2 | 3755 | 7506 |
| A3 | 3405 | 5190 |
| A4 | 4659 | 6710 |
| A5 | 4572 | 6514 |
| A6 | 4577 | 6834 |
| A7 | 8418 | 12837 |
| Kieszeń plakatowa z taśmą magnetyczną | Pion | Poziom |
| A4 | 8510 | 13752 |
| A5 | 7512 | 7331 |
| A6 | 7973 | 7332 |

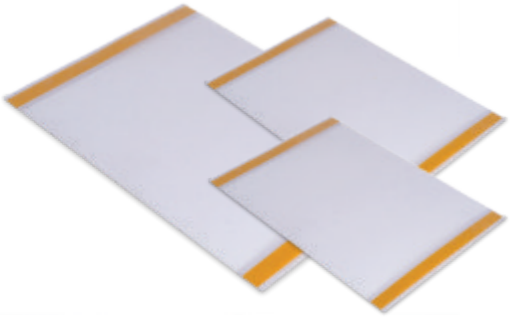

**WSZYSTKIE KIESZENIE PLAKATOWE Z TAŚMĄ KLEJĄCĄ MOŻNA WYKONAĆ Z TAŚMĄ MAGNETYCZNĄ**

WWW.KONPLAST.COM.PL
Tel.: +48 63 244 20 64

# KIESZEŃ PLAKATOWA

## TYP "U" Z FOLII PCV ANTYREFLEKS O GRUBOŚCI 0,3 MM

- Kieszeń ułatwia umieszczenie plakatu wewnątrz ramki
- Chroni przed czynnikami zewnętrznymi

| Format | Numer katalogowy | |
|---|---|---|
| | Pion | Poziom |
| A1 | 6520 | x |
| A2 | 6466 | x |
| A3 | 3427 | 10690 |
| A4 | 3429 | 8420 |
| A5 | 3431 | 7329 |

# KIESZEŃ PLAKATOWA

## Z OCZKAMI METALOWYMI

- Kieszeń posiada 2 otwory wykończone metalowymi oczkami
- Materiał: folia PCV anty-refleks o grubości 0,3 mm

| Format | Numer katalogowy | |
|---|---|---|
| | Pion | Poziom |
| A1 | 5227 | 7409 |
| A2 | 4867 | 7408 |
| A3 | 5200 | 7134 |
| A4 | 4926 | 3228 |
| A5 | 4863 | 7415 |
| A6 | 5288 | 8088 |

# KIESZEŃ WODOSZCZELNA
## Z OCZKAMI

- Kieszeń plakatowa z oczkami
- Wodoszczelna - idealna na zewnątrz

| Format | Numer katalogowy |
|---|---|
| | Pion |
| A4 | 8055 |
| A5 | 8054 |

# KIESZEŃ PLAKATOWA
## Z 3-GIĘCIAMI

- Materiał: folia PCV antyrefleks o grubości 0,3 mm

| Format | Numer katalogowy |
|---|---|
| | Pion |
| A6 | 13795 |

WWW.KONPLAST.COM.PL
Tel.: +48 63 244 20 64

# OSŁONKA CENOWA

## Z METALOWYM OCZKIEM

- Z 1 oczkiem metalowym
- Folia o grubości 0,2 mm

| Format | Numer katalogowy |
|---|---|
| | Pion |
| A5 | 8480 |
| A6 | 8483 |

# OSŁONKA CENOWA

- Materiał: folia PCV miękkie, błysk/błysk
- Format: pion
- Wsuw z góry



| Format | Numer katalogowy |
|---|---|
| A4 | 8479 |
| A5 | 4987 |
| A6 | 3637 |
| A7 | 5172 |

# DBAŁOŚĆ O DETALE

WWW.KONPLAST.COM.PL
Tel.: +48 63 244 20 64

GRUPA KON-PLAST®

# STOJAK Z KASETKĄ CENOWĄ KOMPLET

Zestaw:
- Kasetka cenowa z ruchomym uch\
- Ramię tzw. nóżka
- podstawka
- Zestaw cyfr

# KASETKA CENOWA

- Kasetka pozwala w wygodny i prosty sposób zaprezentować cenę
- Posiada 6 kieszeni
- Wkład cenowy do nabycia oddzielnie
- Materiał: poliwęglan i ABS
- Dostępna we wszystkich standardowych kolorach

# WKŁAD CENOWY

- Zestaw 6 pasków wykonanych z folii,
- Bigowanie pasków ułatwia zaginanie
- Kolor: czarna czcionka na białym tle

# PODSTAWKA DO KASETKI CENOWEJ

- Ruchomy uchwyt
- Ramię o wysokości 100 mm lub 200 mm
- Podstawa przezroczysta z PC
- Każdy element można zakupić oddzielnie

# UCHWYT KLAMROWY

- Maksymalna rozpiętość klamry: 30 mm
- Kolor transparentny
- Materiał: poliwęglan

Numer katalogowy: 3777

# UCHWYT SKRZYNKOWY

- Do montażu na skrzynkach, koszach i kartonach
- Maksymalna rozpiętość klamry: 20 mm
- Kolor transparentny
- Materiał: poliwęglan

Numer katalogowy: 6935

# SZPILKA PLASTIKOWA DO KASETKI CENOWEJ

- Umożliwia zamontowanie kasetki cenowej bezpośrednio na produkcie

Numer katalogowy:

# SZPILKA METALOWA DO KASETKI CENOWEJ

- Umożliwia zamontowanie kasetki cenowej bezpośrednio na produkcie
- Długośc całkowita 110 mm. Drut śr. 1,5 mm

Numer katalogowy: 4038

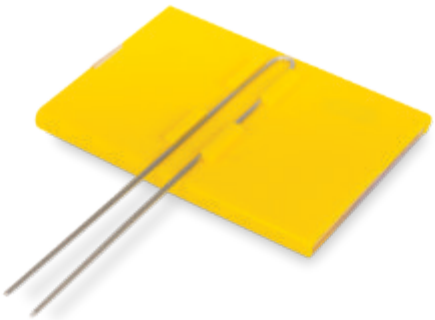

SPRAWDZONY PRZEZ TYSIĄCE SKLEPÓW

## STOPER CZERWONY Z NAPISEM „PROMOCJA”

- Materiał: PVC 0,4 mm
- Nadruk dwustronny
- Druk UV offsetowy

Numer katalogowy: 6368

## STOPER ŻÓŁTY Z NAPISEM „PROMOCJA”

- Materiał: PVC 0,4 mm
- Nadruk dwustronny
- Druk UV offsetowy

Numer katalogowy: 13427

## STOPER ŻÓŁTY Z NAPISEM „STOP”

- Materiał: PVC 0,4 mm
- Nadruk dwustronny
- Druk UV offsetowy

Numer katalogowy: 13428

## STOPER ZIELONY Z NAPISEM „NOWOŚĆ”

- Materiał: PVC 0,4 mm
- Nadruk dwustronny
- Druk UV offsetowy

Numer katalogowy: 7467

## STOPER ŻÓŁTY Z NAPISEM „WYPRZEDAŻ”

- Materiał: PVC 0,4 mm
- Nadruk dwustronny
- Druk UV offsetowy

Numer katalogowy: 7459

## STOPER CZERWONY Z NAPISEM „SUPER CENA”

- Materiał: PVC 0,4 mm
- Nadruk dwustronny
- Druk UV offsetowy

Numer katalogowy: 7466

**WYKONAMY KAŻDY STOPER REKLAMOWY WEDŁUG PROJEKTU KLIENTA**



WWW.KONPLAST.COM.PL
Tel.: +48 63 244 20 64

# STOPER CZERWONY Z NAPISEM

## „Z NASZEJ GAZETKI"

- Stoper na etykietę cenową
- Materiał: PVC 0,4 mm
- Nadruk dwustronny
- Druk UV offsetowy

| Typ Stopera | Wymiary | | Numer katalogowy |
|---|---|---|---|
| | Szerokość | Wysokość | |
| Duży | 100mm | 85mm | 7905 |
| Średni | 145mm | 40mm | 7907 |
| Mały | 47mm | 40mm | 7904 |

# UCHWYTY SUPER GRIP

- Do materiałów o grubości do 3 mm
- Kolor: transparentny,
- Materiał: tworzywo sztuczne

**DODATKOWE MOŻLIWOŚCI EKSPOZYCJI**

| | | 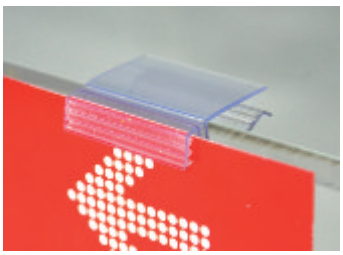 | 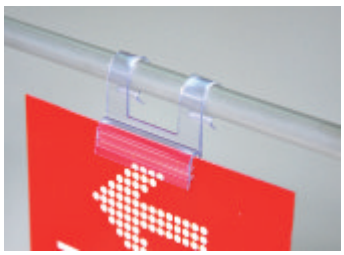 |
|---|---|---|---|
| **Typ uchwytu** | **Super Grip / Standard** | **Do cen na półki drewniane** | **Do cen na półki druciane** |
| Przeznaczenie | mocowanie informacji/kartonika prostopadle na listwie cenowej | Do półek regałowych o grubości do 20 mm | Do zawieszenia na drut o średnicy do 10 mm |
| Numer katalogowy | 7343 | 8517 | 8516 |

Przegrody regałowe są niezastąpione do organizacji towaru na półce sklepowej, pozwalają zachować przejrzysty układ towarów.

## PRZEGRODA REGAŁOWA
60/485

- Kolor: transparentny
- Materiał: poliwęglan
- Wysokość: 60mm
- Długość: 285 do 485mm
- Możliwość 8-krotnego skracania co 25 mm
- Przegroda środkowa, z ogranicznikiem

Numer katalogowy: 4550 (z ogranicznikiem)
9948 (bez ogranicznika)

## PRZEGRODA REGAŁOWA
120/485

- Kolor: transparentny
- Materiał: poliwęglan
- Wysokość: 120mm
- Długość: 285 do 485mm
- Możliwość 8-krotnego skracania co 25 mm
- Przegroda środkowa z ogranicznikiem

Numer katalogowy: 5114 (z ogranicznikiem)
6142 (bez ogranicznika)

PRZEGRODY **60/485 I 120/485**
DOSTĘPNE RÓWNIEŻ **BEZ OGRANICZNIKA**



WWW.**KONPLAST**.COM.PL
Tel.: **+48 63 244 20 64**

# PRZEGRODA REGAŁOWA
## 120/650

- Kolor: transparentny
- Materiał: poliwęglan
- Wysokość: 120 mm
- Długość: 567 mm
- Pakowanie: 50 szt. / karton

Numer katalogowy: 4474

# PRZEGRODA REGAŁOWA
## 120/850

- Kolor: transparentny
- Materiał: poliwęglan
- Wysokość : 120 mm
- Długość: 768 mm
- Pakowanie: 50 szt. / karton

Numer katalogowy: 4472

# RAMKA PLAKATOWA

- Materiał: ABS
- Wsuw na krótkim boku

| Format | Do plakatu o wymiarze | Ilość w kartonie |
|---|---|---|
| A1 | 594 x 841 mm | 50 szt. |
| A2 | 420 x 594 mm | 135 szt. |
| A3 | 297 x 420 mm | 160 szt. |
| A4 | 210 x 297 mm | 200 szt. |
| A5 | 148 x 210 mm | 320 szt. |
| A6 | 105 x 148 mm | 640 szt. |

# PODSTAWKA RAMKI
## PROSTA

- Do postawienia ramki plakatowej pod kątem 90°
- Kolor: transparentny
- Materiał: poliwęglan
- Jednostka: 1 para

Numer katalogowy: 2826

# PODSTAWKA RAMKI
## SKOŚNA

- Do postawienia ramki plakatowej pod kątem 75°
- Kolor: transparentny
- Materiał: poliwęglan
- Jednostka: 1 para

Numer katalogowy: 2827

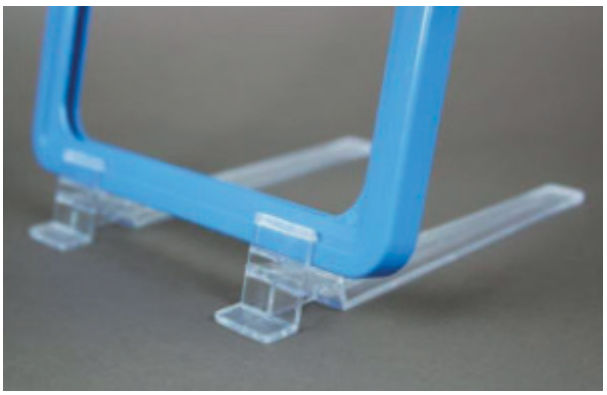



WWW.KONPLAST.COM.PL
Tel.: +48 63 244 20 64

# UCHWYT HACZYKOWY
## STAŁY

- Do zawieszenia ramki plakatowej
- Kolor: transparentny
- Materiał: poliwęglan
- Jednostka: 2 sztuki (haczyk lewy, haczyk prawy)

Numer katalogowy: 5476

# UCHWYT HACZYKOWY
## RUCHOMY

- Do zawieszenia ramki plakatowej
- Kolor: transparentny
- Materiał: poliwęglan
- Jednostka: 1kpl (2 sztuki)

Numer katalogowy: 5475

# UCHWYT OCZKOWY

- Do zawieszenia ramki plakatowej
- Kolor: transparentny
- Materiał: poliwęglan
- Jednostka: 1kpl (2 sztuki)

Numer katalogowy: 2689

# UCHWYT OCZKOWY
## OBROTOWY

- Do zawieszenia ramki plakatowej
- Kolor: transparentny
- Materiał: poliwęglan
- Jednostka: 2 sztuki (haczyk lewy, haczyk prawy)

Numer katalogowy: 3214

# ŁĄCZNIK DO RAMEK PLAKATOWYCH

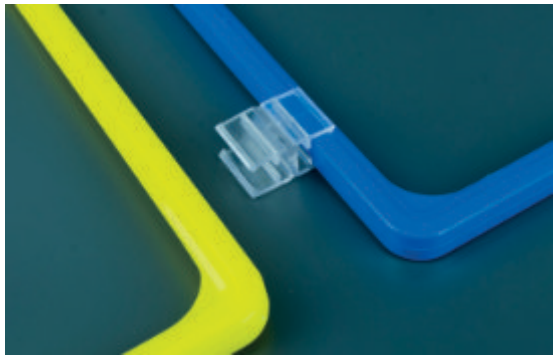

- Do łączenia ramek plakatowych
- Kolor: przezroczysty
- Materiał: poliwęglan
- Jednostka: 1 sztuka

Numer katalogowy: 0235

# UCHWYT SKRZYNKOWY

- Do montażu ramki plakatowej na skrzynkach i koszach
- O grubości do 20 mm
- Kolor: przezroczysty
- Materiał: poliwęglan

Numer katalogowy: 5671

# UCHWYT MAGNETYCZNY
## RÓWNOLEGŁY

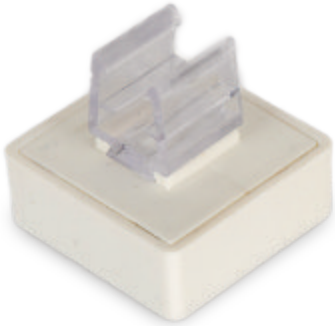

- Mocujący ramkę równolegle (0°) do powierzchni
- Kolor: biały

Numer katalogowy: 1995

# UCHWYT MAGNETYCZNY
## PROSTOPADŁY

- Mocujący ramkę prostopadle (90°) do powierzchni.
- Kolor: biały

Numer katalogowy: 2045



WWW.KONPLAST.COM.PL
Tel.: +48 63 244 20 64

# KLAMRA UNIWERSALNA
## DO RAMKI PLAKATOWEJ

- Uniwersalna klamra zaciskowa
- Do wyboru z uchwytem do ramki lub do kasetki cenowej
- Kolor: transparentny
- Materiał: poliwęglan

Numer katalogowy: 1400

# UNIWERSALNY ZACISK
## Z UCHWYTEM T DO RAMKI

- Zastosowanie: na rurki i inne powierzchnie
- Rozstaw zacisku do 29,88 mm
- W komplecie uchwyt “T” do ramki
- Kolor: transparentny,
- Możliwość produkcji w dowolnym kolorze RAL

Numer katalogowy: 8410

# UCHWYT BANEROWY
## Z MAGNESEM

- Ruchomy uchwyt do zawieszania banerów na regałach sklepowych
- Podstawa magnetyczna
- Uchwyt: kolor biały
- Haczyki: transparentne

Numer katalogowy: 7277

# STATYW TELESKOPOWY

KOMPLET

Komplet zawiera:

- Podstawę wraz z uchwytem do rury
- Statyw teleskopowy wraz z hamulcem zewnętrznym, uchwyt „T" do ramki.

**Średnica ø 9 mm**

**Średnica ø 12 mm**

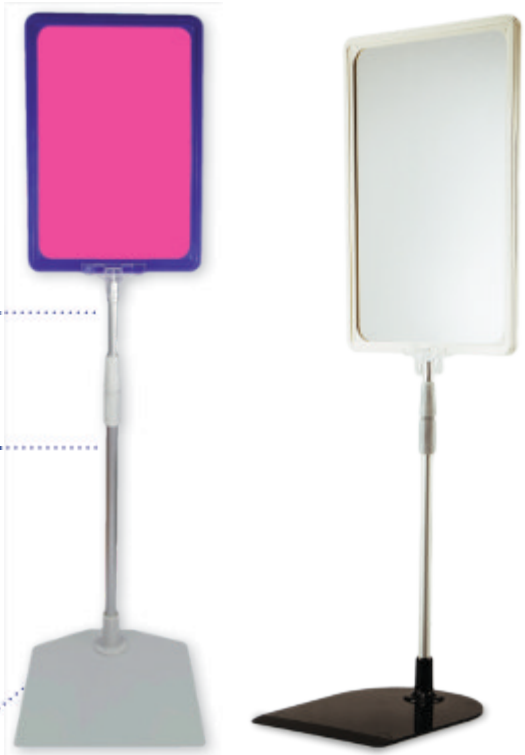

## PODSTAWA STATYWU

- Podstawa o wymiarach 160 x 190 mm

| Materiał wykonania | Kolor | Numer katalogowy |
|---|---|---|
| Tworzywo sztuczne | Szary | 13665 |
| Tworzywo sztuczne | Czarny | 13666 |
| Metal | Szary | 3327 |
| Metal | Czarny | 3312 |

**Z TWORZYWA**

**LUB METALOWA**

## RURKI TELESKOPOWE

- Materiał: aluminium anodowane
- Możliwość docięcia rurek na każdy wymiar

| Wymiar | Numer katalogowy |
|---|---|
| 300-600 mm | 4752 |
| 800 - 1450 mm | 5614 |

WWW.KONPLAST.COM.PL
Tel.: +48 63 244 20 64

## UCHWYT DK

- Do mocowania ramek na koszach sklepowych
- Materiał: aluminium anodowane
- Możliwość docięcia rurek do każdego wymiaru

Numer katalogowy : 8549

## UCHWYT „T”
### TYPU CLIPS

- Do montażu ramki plakatowej na statywie
- Materiał: poliwęglan
- Kolor: transparentny

Numer katalogowy : 5733

## UCHWYT „T”

- Do montażu ramki plakatowej na statywie
- Materiał: ABS
- Dostępny w różnych kolorach

Numer katalogowy : 6323

SZEROKA GAMA ZASTOSOWAŃ

# TABLICZKA WARZYWA-OWOCE KOMPLET

- Komplet zawiera: tabliczka i kpl pasków cenowych
- Wymiar: wysokość 250mm, szerokość 225mm
- Kolor czarny, inne kolory na zapytanie
- Możliwość prosukcji w innym kolorze

Numer katalogowy: 5700

# AKCESORIA DO TABLICZKI WARZYWA-OWOCE

## UCHWYT TYP "C"

- Wymiar:
  - Wysokość 40 mm
  - Szerokość 15 mm
  - Średnica 1,5mm
- Kolor stalowy

Numer katalogowy : 7349

## UCHWYT TYP "S"

- Wymiar:
  - Wysokość: 40 mm
  - Szerokość: 17 mm
  - Średnica: 1,5mm
- Kolor stalowy

Numer katalogowy : 7348

## PASKI CENOWE

- Zestaw składa się z 6 pasków
- Kolor: biała czcionka na czarnym tle

Numer katalogowy : 7596

WWW.KONPLAST.COM.PL
Tel.: +48 63 244 20 64

# LISTWA PLAKATOWA
## ZATRZASKOWA

- Zestaw: listwa górna z uchwytami do zawieszania oraz z listwa dolna
- Stabilny profil aluminiowy
- Wykonamy każdy wymiar zgodnie z zapotrzebowaniem klienta.

| Dostępne szerokości: | Numer katalogowy |
|---|---|
| 610 mm | 7386 |
| 612 mm | 8099 |
| 700 mm | 8597 |
| 841mm | 6916 |
| 1000 mm | 8340 |
| 1410 mm | 8388 |

## PRZEZNACZENIE LISTEW:

- Ekspozycja plakatu
- Szybkie i łatwe zamocowanie plakatu
- Mocowanie banerów

# BEZBARWNY UCHWYT
## Z KLIPSEM

- Ruchomy łącznik sprawia, że klips może zostać ustawiony pod każdym kątem
- Klipsy Sign-Clip są skutecznym narzędziem, aby przykuć uwagę klienta do danego produktu
- Antypoślizgowa gumka wmontowana w klips sprawia, że stabilnie trzyma się podstawy, do której jest przymocowany
- Sprężyna pomaga w łatwym nakładaniu klipsa na zróżnicowane grubości podstawy
- Mała żabka nie potrzebuje dużo miejsca, co pozwala na użycie klipsa na wąskich ściankach
- Materiał: poliwęglan (PC),
- Gwarancja doskonałej jakości - klipsy nie pękają
- Wysoka odporność na niskie temperatury.
- Klips znakomicie sprawdzi się również w lodówkach sklepowych

**Klipsy Sign-Clip:**

- zaprojektowane w sposób pozwalający wyeksponować:
  - cenę
  - rabaty
  - zdjęcia
  - notatki

WWW.KONPLAST.COM.PL
Tel.: +48 63 244 20 64

## MOŻLIWE KOMBINACJE

| | NÓŻKA (WYSOKOŚĆ) | KLIPS 22 mm | KLIPS 50 mm | KLAMRA 80 mm |
|---|---|---|---|---|
| ŻABKA DUŻA | | **8095** | **8175** | **8086** |
| | 50 mm | **8131** | **8176** | **8084** |
| | 100 mm | **8174** | **8178** | **8078** |
| ŻABKA MAŁA | | **8013** | **8032** | **8075** |
| | 50 mm | **8028** | **8039** | **8076** |
| | 100 mm | **8030** | **8070** | **8077** |

# ZAWIESZKA DBH 39
## NA HAK Z EURODZIURKĄ

- Materiał: PCV,
- Kolor: wg standardu
- Długość: 70 mm
- Szerokość eurodziurki: 30mm

Numer katalogowy: 4455

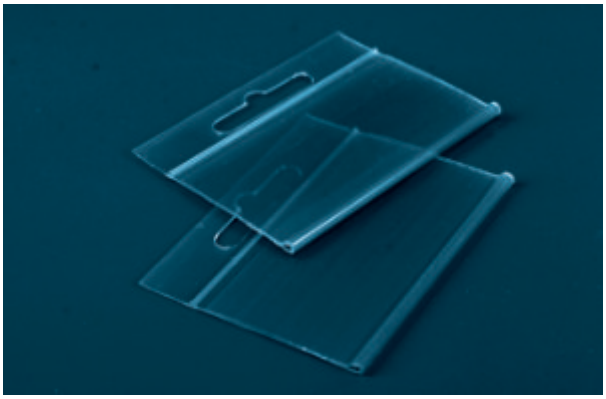

# UCHWYT WAHLIWY
## DO WOBBLERÓW

- Materiał: PCV błysk/błysk o grubości 0,5mm
- Z samoprzylepnymi taśmami

| Dostępne wymiary | Numer katalogowy |
|---|---|
| 11/7 x 150mm | 7508 |
| 12/7 x 200mm | 8034 |

# KLIPS WAHADŁOWY
## 26 x 26 MM

- Do haków do ścian perforowanych
- Wymiar: 26 x 26 mm
- Materiał: polipropylen

Numer katalogowy: 5223

# KLIPS WAHADŁOWY
## 26 x 42 MM

- Do haków do ścian perforowanych
- Wymiar: 26 x 42 mm
- Materiał: polipropylen

Numer katalogowy: 6908

WWW.KONPLAST.COM.PL
Tel.: +48 63 244 20 64

# OPASKA MONTAŻOWA

- Do montażu profili cenowych DBH na koszach i regałach z drutu
- Do montażu plakatów i kieszeni foliowych z otworkami
- Dostępne długości: 50 mm lub 100 mm

| Długość | Numer katalogowy |
|---|---|
| 50 mm | 4663 |
| 100 mm | 4937 |

# TABLICZKA CENOWA

- Stosowana na stoiskach ogrodowych do oznaczania cen roślin, kwiatów itp.,
- Wymiary tabliczki: 100 x 85 mm,
- Długość ramienia: 300 mm
- Materiał: polipropylen.
- Kolor: żółty,zielony, czerwony, biały, czarny

Numer katalogowy: 4620

# SEPARATOR POCZTÓWEK

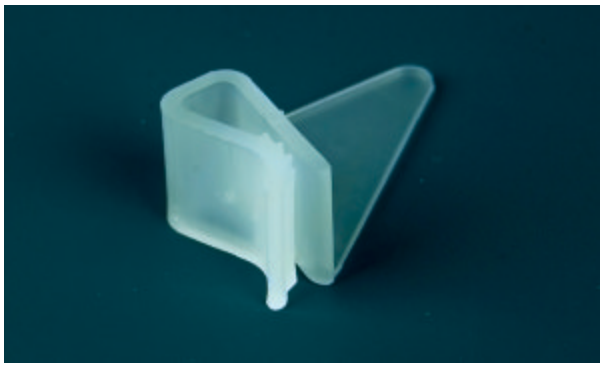

- Na stojaku z pocztówkami świetnie sprawdza się jako oddzielacz, przez co pozwala zachować porządek.

Numer katalogowy: 6497

# TAŚMA KLEJĄCA
## PIANKOWA

- Samoprzylepna taśma klejąca, dwustronna
- Kolor taśmy: biały
- Nawój rolki: 50 mb

| Szerokość | Numer katalogowy |
|---|---|
| 9 mm | 6437 |
| 12 mm | 6649 |
| 19 mm | 6613 |

# TAŚMA KLEJĄCA
## PRZEZROCZYSTA

- Samoprzylepna taśma klejąca, dwustronna
- Przezroczysta
- Nawój rolki: 50 mb

| Szerokość | Numer katalogowy |
|---|---|
| 9 mm | 7420 |
| 12 mm | 7421 |
| 19 mm | 3686 |

# TAŚMA MAGNETYCZNA

- Grubość taśmy: 1,5 mm
- Zastosowanie: do klejenia PCV, folii, tworzyw sztucznych
- Klej odporny na działanie wilgoci i zmiany temperatur

| Szerokość | Numer katalogowy |
|---|---|
| 12 mm | 6333 |
| 19 mm | 6945 |
| 25 mm | 6946 |

# HAKI PODWÓJNE

| Długość | Numer katalogowy |
|---|---|
| 150 mm | 6281 |
| 300 mm | 6289 |
| 500 mm | 7299 |

# ŁĄCZNIK SETÓW

- Łącznik umożliwiający połączenie ze sobą dwóch lub więcej elementów (np. komplet. bluzka ze spodenkami rozwieszone na dwóch osobnych wieszakach).

Numer katalogowy szer 25,4 mm: 6446



WWW.KONPLAST.COM.PL
Tel.: +48 63 244 20 64

# OPASKA ZACISKOWA

| Długość | Numer katalogowy |
|---|---|
| 127 mm | 7003 |
| 230mm | 6562 |

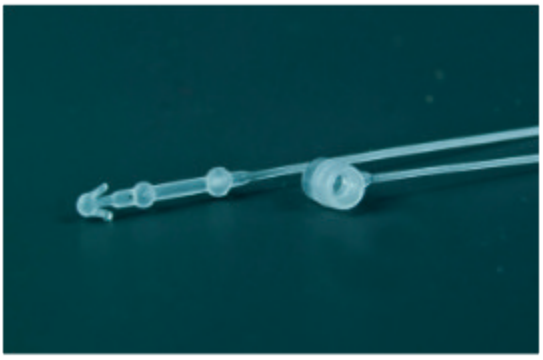

# ŁAŃCUCH SPOINOWY

- Stal ocynkowana galwanicznie
- Grubość drutu 2 mm
- Wymiar zewnętrzny ogniwa: 8 x 18 mm
- Nawój: 110 metrów
- Przeznaczenie: do zawieszania plakatów

Numer katalogowy: 7640

# IDENTYFIKATOR
## Z MOCOWANIEM MAGNETYCZNYM

- Materiał: PCV
- Wymiar: 55 x 35 mm
- Możliwość wykonania identyfikatorów w dowolnym rozmiarze

Numer katalogowy: 8699

MAGNES O DUŻEJ SILE GWARANTUJE STABILNE ZAMOCOWANIE **IDENTYFIKATORA**

GRUPA
KON-PLAST
SPRAWDŹ NASZĄ OFERTĘ
SKRZYNIOPALET!

# GRUPA KON-PLAST Sp. z o.o. Sp.K.

**Modła Królewska 28i; 62-571 Stare Miasto, Polska**

WWW.**KONPLAST**.COM.PL


## DZIAŁ HANDLOWY / THE SALES DEPARTMENT

Małgorzata Filipak-Ziółkowska
Commercial Director
tel.:+48 696-035-074
email: filipiak@konplast.com.pl

Karina Chlebowska
Trader - Export
tel.:+48 63/244-20-64 wew. 24
tel.:+48 692-422-937
email: chlebowska@konplast.com.pl

Arkadiusz Kozioł
Sales Manager
tel.:+48 602-614-463
email: koziol@konplast.com.pl

## REALIZACJA ZAMÓWIEŃ / EXECUTION OF ORDERS

tel.:+48 63/244-20-64 wew. 25
fax.:+48 63/244-20-64 wew. 23

Renata Małolepsza
Senior Specialist for Sales
tel.:+48 606-263-667
email: malolepsza@konplast.com.pl

Account number: ING Bank Śląski S.A.
22 1050 1735 1000 0090 30214614 - transfer PLN
PL 97 1050 1735 1000 0090 30214622 - transfer EURO
SWIFT: INGBPLPW Share Capital (paid up): 9674983 PLN

Agnieszka Olejniczak (Skrzypska)
Referent for Sales - Export
tel.:+48 601-647-771
Email: skrzypska@konplast.com.pl

Daria Witkowska
Referent for Sales
tel.:+48 601-307-208
email: witkowska@konplast.com.pl

Maja Peplińska
Referent for Sales - Export
tel.:+48 604-930-705
Email: peplinska@konplast.com.pl

## PROFESJONALIZM / JAKOŚĆ / TRWAŁOŚĆ